



PROYECTO ESPECIAL PICHIS PALCAZÚ



EL PEPP Y EL PLAN VRAEM Septiembre de 2012

JUAN DE LA CUEVA SAMANIEGO
Director Ejecutivo

PROYECTO ESPECIAL PICHIS PALCAZÚ

Área = 134.124 km²
 Población = 785.414 hab.



PROYECTO ESPECIAL PICHIS PALCAZÚ

- DEPARTAMENTO
- PROVINCIA
- DISTRITO

Director Ejecutivo:
 Juan de la Cueva Samaniego



EL PROYECTO ESPECIAL PICHIS PALCAZÚ Y EL PLAN VRAEM

- El VRAEM.
- El Plan VRAEM tiene como objetivos reducir la pobreza y la desigualdad que son concordantes con los objetivos del PEPP.
- El Área de Intervención del PEPP en el VRAEM comprende un territorio de 16,880.14 km², en la provincia de Satipo, distritos de Pangoa, Mazamari y Rio Tambo que corresponde al 50% del área de intervención directa del VRAEM.

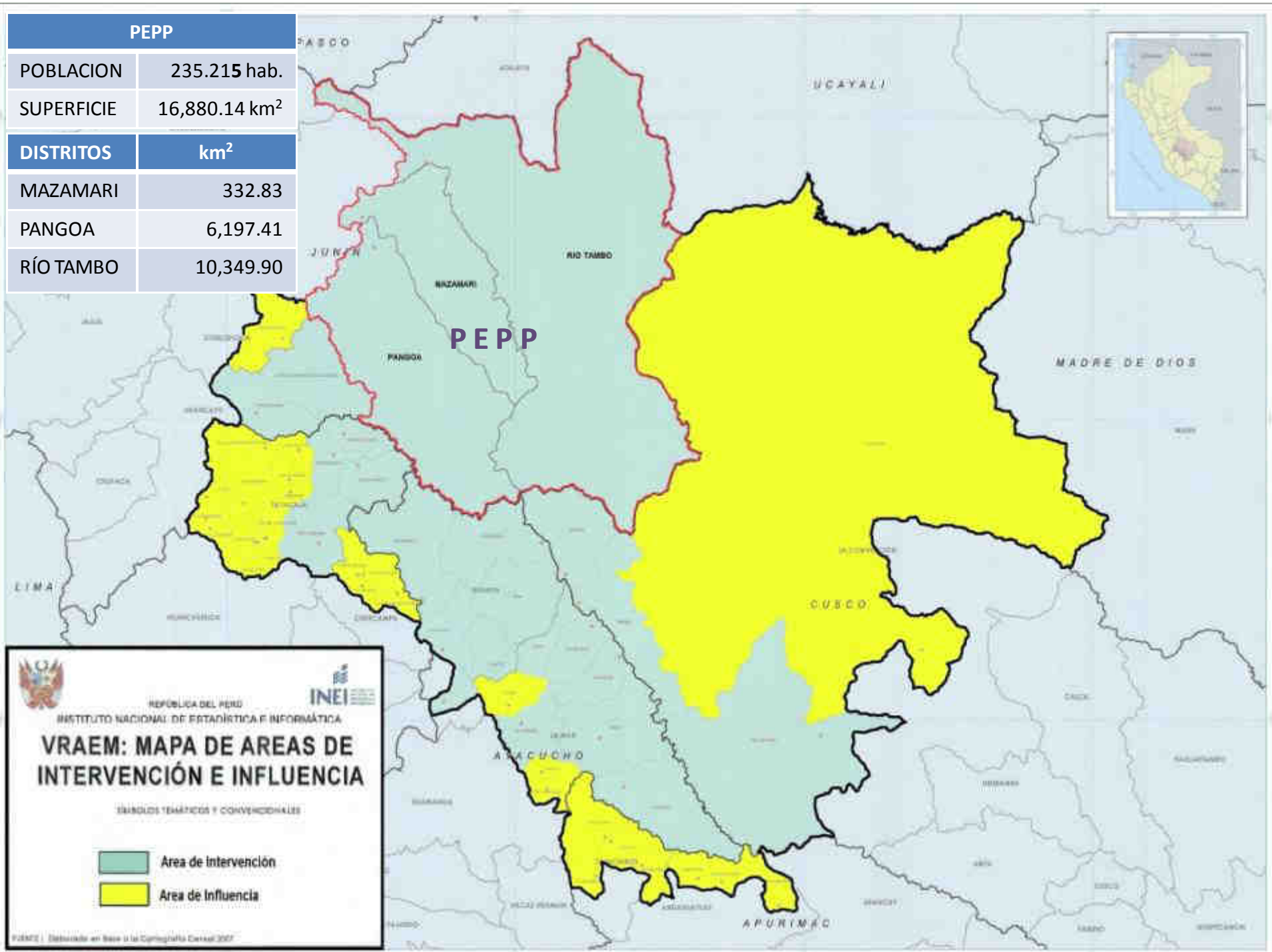
PEPP	
POBLACION	235.215 hab.
SUPERFICIE	16,880.14 km ²
DISTRITOS	km ²
MAZAMARI	332.83
PANGOA	6,197.41
RÍO TAMBO	10,349.90



 REPÚBLICA DEL PERÚ
 INSTITUTO NACIONAL DE ESTADÍSTICA E INFORMÁTICA
VRAEM: MAPA DE AREAS DE INTERVENCIÓN E INFLUENCIA
 SÍMBOLOS TEMÁTICOS Y CONVENCIONALES

 Area de Intervención
 Area de Influencia

INEI | Elaborado en Base a la Cartografía Central 2007

Cuadro 1

PROYECTO ESPECIAL PICHIS PALCAZÚ Distritos comprendidos en el VRAEM Departamento de Junín

Principales indicadores socioeconómicos

DISTRITOS	Superficie km ²	Población	Densidad población	Pobreza %	Extrema pobreza %	Tasa de analfabe- tismo %
Mazamari	332,83	154.892	322	29,2	7,6	17,5
San Martín de Pangoa	6.197,41	29.595	4,78	n/d.	8,0	17,0
Río Tambo	10.349,9	47.728	4,6	37,4	8,5	17,1
TOTAL:	16.880,14	235.215				

Fuente: MINISTERIO DE AGRICULTURA. “Propuesta de intervención a mediano plazo (periodo 2012-2016) del Ministerio de Agricultura en el Valle de los Ríos Apurímac y Ene – VRAE. Programa AGROVRAE”. Lima: MINAG, julio de 2012.

Cuadro 2

PROYECTO ESPECIAL PICHIS PALCAZÚ Distritos comprendidos en el VRAEM Departamento de Junín

Superficie cosechada (has),
de los principales cultivos en los distritos que conforman el VRAEM

DISTRITOS	Café	Cacao	Plátano	Arroz	Yuca
Mazamari	4.078	443	1.109	306	801
San Martín de Pangoa	12.901	3.299	2.828	359	1.218
Río Tambo	6.930	3.427	991	842	1.369
TOTAL:	13.909	7.169	4.928	1.507	3.451

Fuente: MINISTERIO DE AGRICULTURA. “Propuesta de intervención a mediano plazo (periodo 2012-2016) del Ministerio de Agricultura en el Valle de los Ríos Apurímac y Ene – VRAE. Programa AGROVRAE”. Lima: MINAG, julio de 2012.

PROYECTOS EJECUTADOS EN EL VRAEM 2008 - 2011

Reforestación en el Distrito de Pangoa

Año: 2008. Presupuesto S/.470.669 - Agroforestería con café y cacao. Meta de 500 has.

Mejoramiento de Pasturas Degradadas Mediante el Sistema Silvopastoril en la Cuenca del río Tambo – Satipo

Año: 2009. Presupuesto S/.655.413 - Instalación de pastos cultivados, asociados con especies forestales.

Mejoramiento de la Producción y Productividad del Cacao Orgánico en la Cuenca del río Ene – Satipo

Años: 2009–2010. Presupuesto S/.653.630 – Rehabilitación de 210 has. de beneficiarios colonos de la margen derecha del río Ene.

Fortalecimiento de Capacidades Productivas Agropec. en las CC.NN. de la Cuenca del río Ene – Satipo

Años: 2010-2011. Presupuesto: S/.1.137.687 - Mejoramiento de la producción y consumo de alimentos, y rehabilitación de plantaciones de cacao.



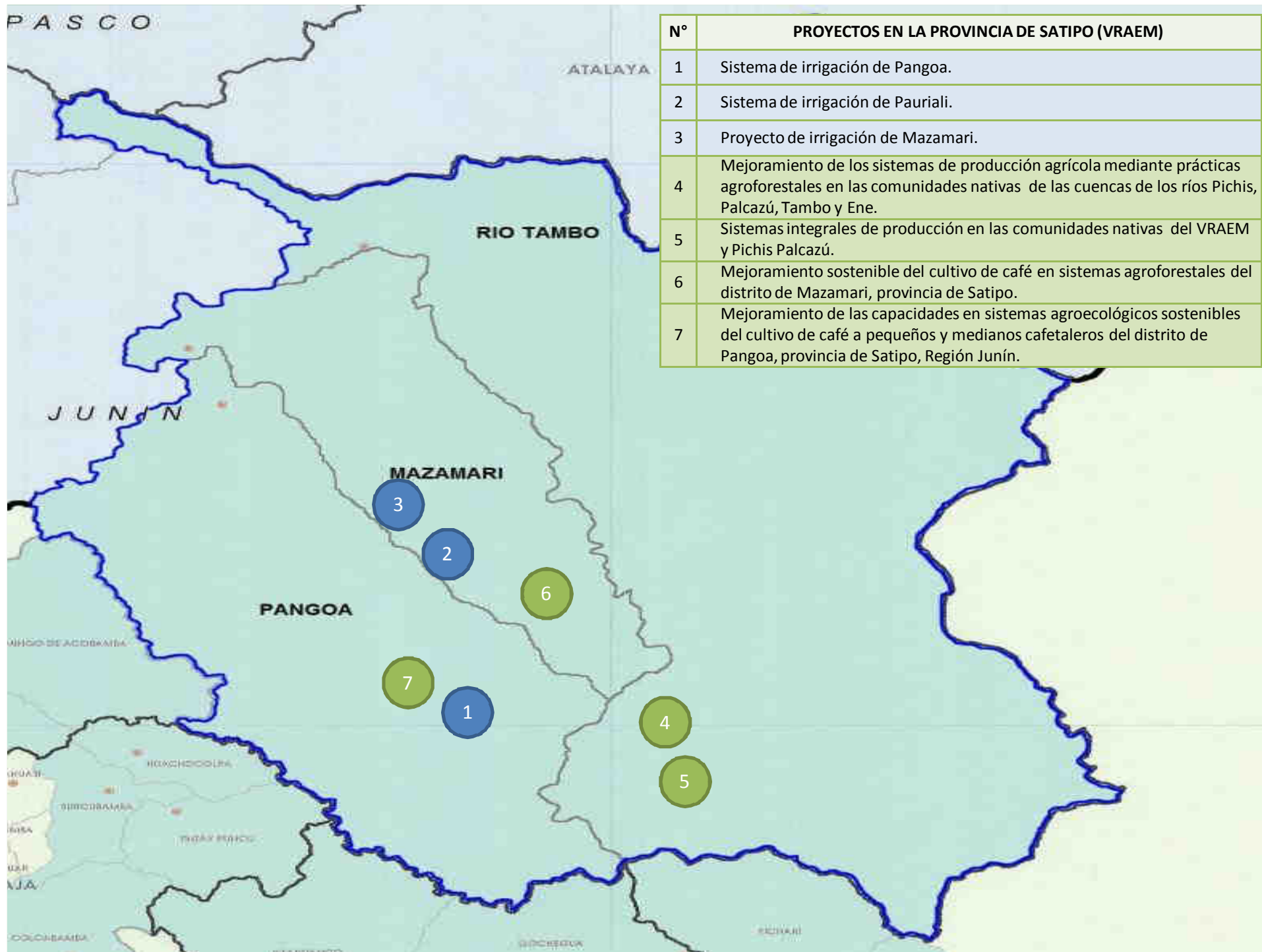

N°	PROYECTOS EN LA PROVINCIA DE SATIPO (VRAEM)
1	Sistema de irrigación de Pangoa.
2	Sistema de irrigación de Pauriali.
3	Proyecto de irrigación de Mazamari.
4	Mejoramiento de los sistemas de producción agrícola mediante prácticas agroforestales en las comunidades nativas de las cuencas de los ríos Pichis, Palcazú, Tambo y Ene.
5	Sistemas integrales de producción en las comunidades nativas del VRAEM y Pichis Palcazú.
6	Mejoramiento sostenible del cultivo de café en sistemas agroforestales del distrito de Mazamari, provincia de Satipo.
7	Mejoramiento de las capacidades en sistemas agroecológicos sostenibles del cultivo de café a pequeños y medianos cafetaleros del distrito de Pangoa, provincia de Satipo, Región Junín.

PROGRAMA DE INVERSIONES 2013 – 2016 VRAEM

N°	Nombre del proyecto	Código SNIP	Presupuesto Total	Ejecución			
				2013	2014	2015	2016
REGIÓN JUNÍN							
IRRIGACIONES							
1	Sistema de irrigación de Pangoa.	2144	56.698.227	14.001.167	9.464.337	78.350	33.154.373
2	Sistema de irrigación de Pauriali.	109198	35.314.964	700.000	34.459.144	155.820	0
3	Proyecto de irrigación de Mazamari.	2868	20.337.985	532.685	19.558.950	246.350	0
TOTAL DE PRESUPUESTO DE IRRIGACIONES EN JUNÍN:			112.351.176	15.233.852	63.482.431	480.520	33.154.373

PROYECTO DE IRRIGACIONES - VRAEM



PROGRAMA DE INVERSIONES 2013 – 2016 VRAEM

N°	Nombre del proyecto	Código SNIP	Presupuesto Total	Ejecución			
				2013	2014	2015	2016
PROYECTOS PRODUCTIVOS							
4	Mejoramiento de los sistemas de producción agrícola mediante prácticas agroforestales en las comunidades nativas de las cuencas de los ríos Pichis, Palcazú, Tambo y Ene, Selva Central.	s/n	4.500.000		1.500.000	1.500.000	1.500.000
5	Sistemas integrales de producción en las comunidades nativas del VRAEM y Pichis Palcazú.	s/n					
6	Mejoramiento sostenible del cultivo de café en sistemas agroforestales del distrito de Mazamari, provincia de Satipo, Región Junín.	s/n					
7	Mejoramiento de las capacidades en sistemas agroecológicos sostenibles del cultivo de café a pequeños y medianos cafetaleros del distrito de Pangoa, provincia de Satipo, Región Junín.	s/n					
TOTAL DE PRESUPUESTO DE PROYECTOS PRODUCTIVOS EN JUNÍN:			26.932.289	0.00	6.903.526	5.039.031	5.030.939

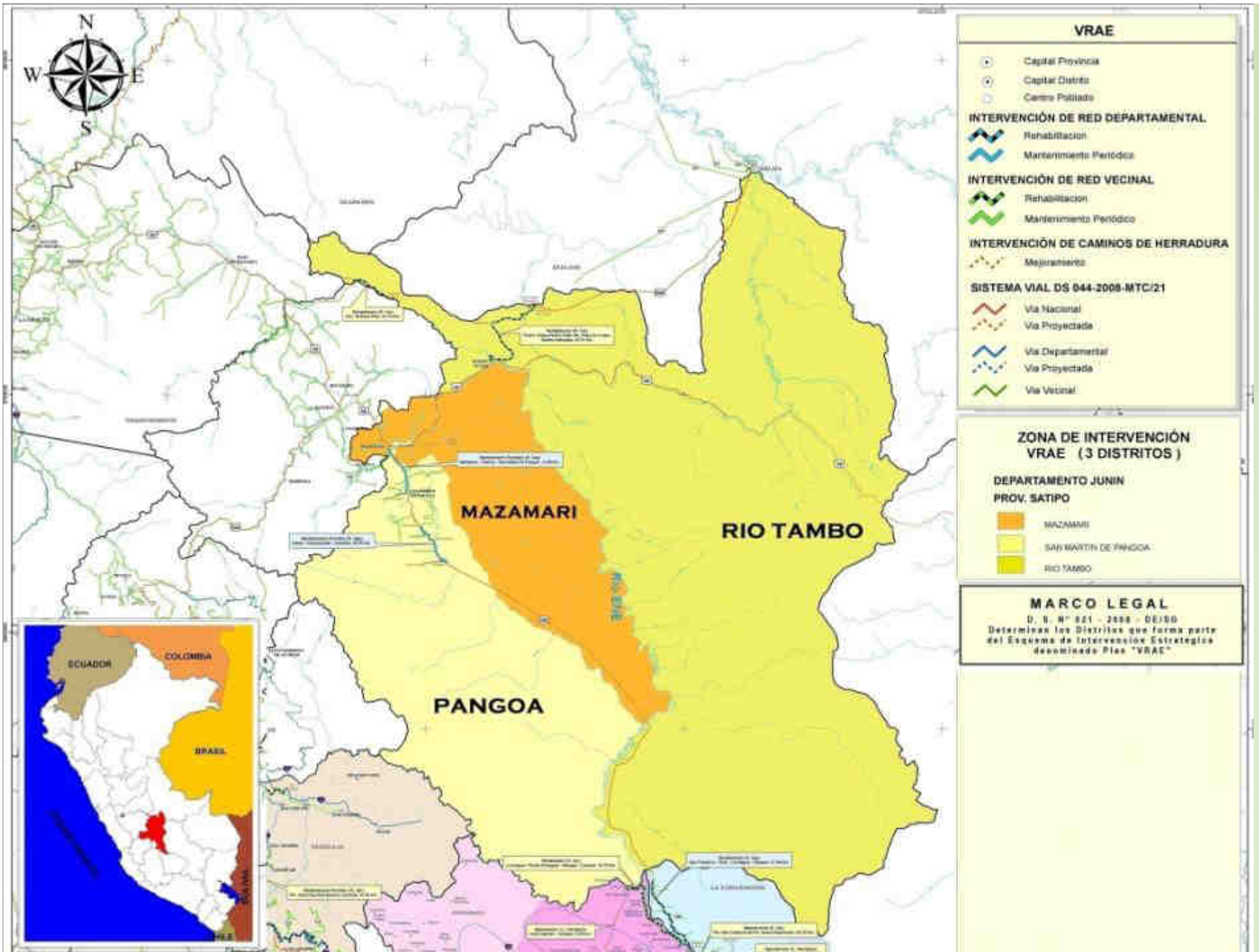



¡Muchas gracias!